FONTANA DE LA TEIA - Monte Baldo (Verona)

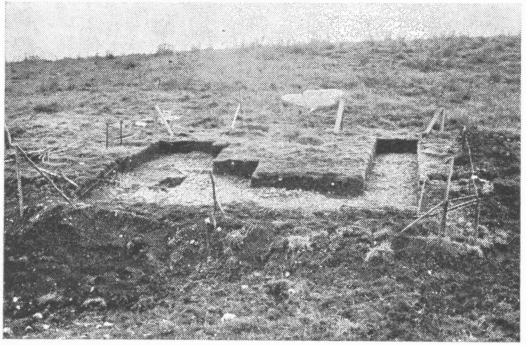

Fig. 1 - Panoramica degli scavi del 1978.

Sono proseguite nell'agosto del 1978 le ricerche in questo insediamento del mesolitico recente promosse dalla Sovrintendenza di Padova e dal Museo Tridentino di Scienze Naturali in un programma di più ampia collaborazione con il Museo di Storia Naturale di Verona e con l'Assessorato alle Attività Culturali della Provincia di Trento. Tale programma prevede il rilevamento topografico in dettaglio delle tracce di frequentazioni paleo-mesolitiche nei massicci del Baldo e del Bondone al fine di individuare le modalità della prima colonizzazione tardo e post glaciale della fascia alpina veneto-trentina meridionale

Nella campagna di scavi del 1978 è stata ampliata l'area di ricerca in una zona ancora ricca di reperti contigua a quella oggetto degli scavi del 1977 (Bagolini B., Nisi D. - **« Fontana de La Teia »**, Preistoria Alpina n. 12). I materiali sono conservati presso il Museo Tridentino di Scienze Naturali.

B. Bagolini - D. Nisi